



I. s r.o.
ské práce
13

Spoplatnené v zmysle zákona
NR SR č. 145/1995 Z. z.
o správnych poplatkoch

Geometrický plán je podkladom na právne úkony, keď údaje doterajšieho stavu výkazu výmer sú zhodné s údajmi platných výpisov z katastra nehnuteľností

Vyhoviteľ Geodet spol. s r.o. T.G.Masaryka 3413 96001 Zvolen paucova.alzbeta@gmail.com IČO: 31644341		Kraj Banskobystrický	Okres Zvolen	Obec Sliač	
		Kat. územie Hájniky	Číslo plánu 31644341-087/2026	Mapový list č. VKM	
GEOMETRICKÝ PLÁN na zameranie pozemkov p.č.414/1, 414/6					
Vyhoviteľ		Autorizačne overil		Uradne overil Meno: Ing. Ladislava Priškinová	
Dňa: 14.05.2026	Meno: Ing. Alžbeta Paučová	Dňa: 14.05.2026	Meno: Ing. Martin Gondáš	Dňa: 19-05-2026	Číslo: G1-243/2026
Nové hranice boli v prírode označené kolíkmi		Náležitostami a presnosťou zodpovedá predpisom		Uradne overené podľa § 9 zákona NR SR č. 715/1995 Z.z. o geodézii a kartografii	
Záznam podrobného merania (meračský náčrt) č. 889				 Pečiatka a podpis	
Súradnice bodov označených číslami a ostatné meračské údaje sú uložené vo všeobecnej dokumentácii					

602/4

8
602/1

614/1

414/5

-4.95-
-3.25-
-0.98-
-12.19-
-14.48-
414/6
②
1
-3.13-
-1.59-
-2.42-
-1.57-
-1.58-
-1.60-
-1.59-
-2.12-
-2.06-
1.87
6
③

414/2

432

435/2

d
433/2

d
412

435/3

Q
433/1

d
435/1

d
434/2

d
438/2

435/4

Q
434/1

411/2

Q
438/1

d
411/3

193/2

d
193/1

195

194

196

198

414/4

620/1

①

414/1

413/2

d
413/1

A
624

413/3

411/1

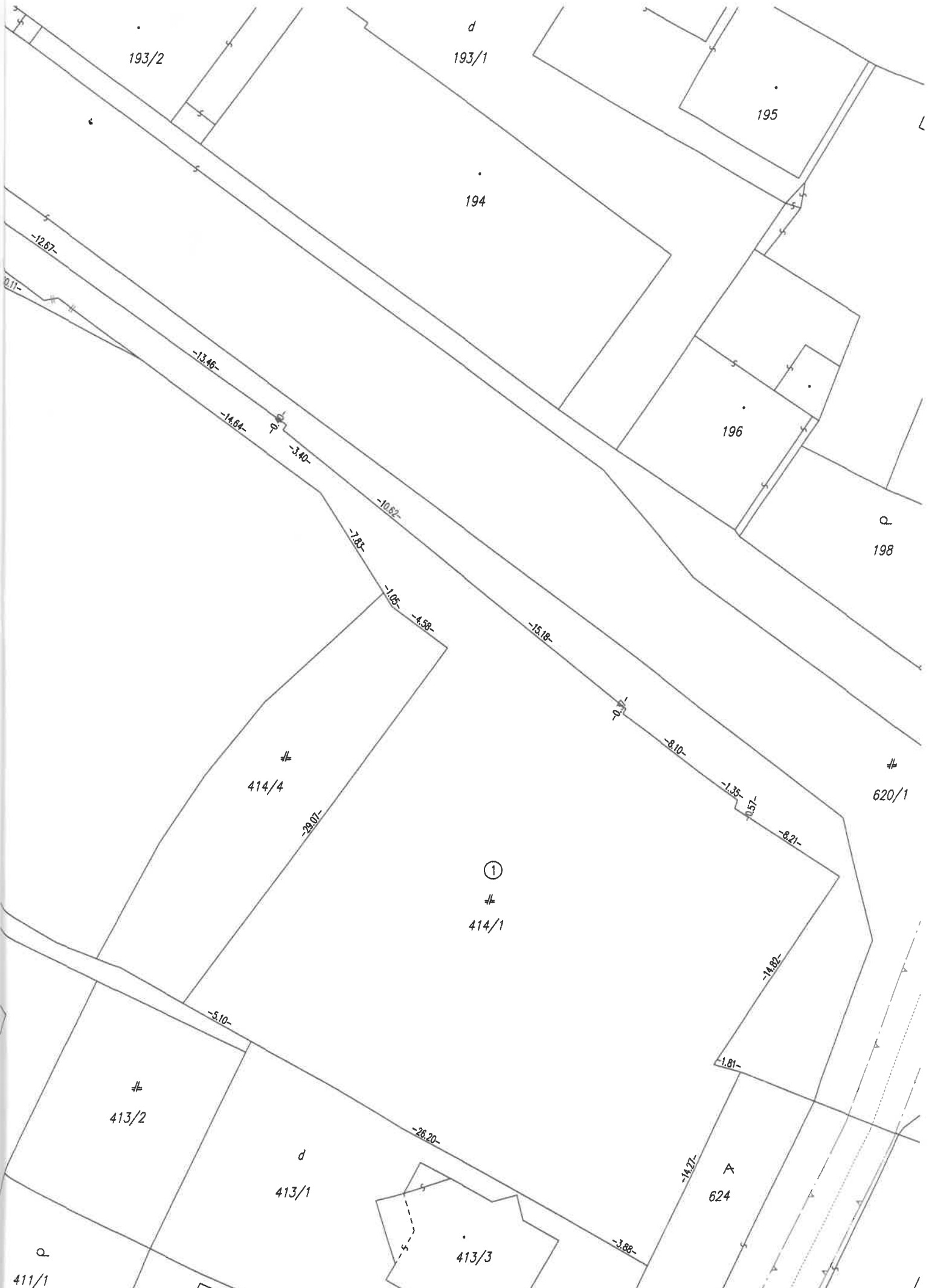

VÝKAZ VÝMER

Doterajší stav

Zmeny

Nový stav

Číslo			Výmera		Druh pozemku	Diel číslo	k parcele číslo	m ²	od parcely číslo	m ²	Číslo parcely	Výmera		Druh pozemku	Vlastník, (iná opráv. osoba) adresa, (sídlo)	
PK vložky	parcely		ha	m ²								ha	m ²			kód
LV	PK	KN														
<i>Stav právny je totožný s registrom C KN</i>																
503		414/1		1121	zast.pl.	1	414/1	1096								
503		414/5		210	zast.pl.	2	414/6	25								
						3	414/1	23			414/5	187	zast.pl.	22	doterajší	
						1			414/1	1096						
						3			414/5	23	414/1	1119	zast.pl.	22	podľa listiny	
						2			414/1	25	414/6	25	zast.pl.	22	Mesto Sliac	
<i>Spolu:</i>				1331											Letecká 1, Sliac	
								1144		1144						
												1331				

Legenda: kód spôsobu využívania 22 - Pozemok, na ktorom je postavená inžinierska stavba - cestná, miestna a účelová komunikácia, lesná cesta, poľná cesta, chodník, nekryté parkovisko a ich súčasti

26
15

ra