



Ing. Beáta Smolková
Geodetické práce

beata.smolkova@gpszvolen.sk

Spopiatnené v zmysle zákona
NR SR č. 145/1995 Z. z.
o správnych poplatkoch

Geometrický plán je podkladom na právne úkony, keď údaje doterajšieho stavu výkazu výmer sú zhodné s údajmi platných výpisov z katastra nehnuteľností

Vyhotovitel Ing. Beáta Smolková Geodetické práce V. P. Tótha 17, 96001 Zvolen geodet.bs@gmail.com IČO: 37056565		Kraj Banskobystrický	Okres Zvolen	Obec Sliac	
		Kat. územie Rybáre	Číslo plánu 37056565-274/22	Mapový list č. Zvolen 7-0/43	
GEOMETRICKÝ PLÁN na oddelenie pozemku KN-C parc .č. 1009/213					
Vyhotovil		Autorizačne overil		Úradne overil Meno: Ing. Ladislava Priškinová	
Dňa: 09.11.2022	Meno: Svetozár Kubiš	Dňa: 09.11.2022	Meno: Ing. Beáta Smolková	Dňa: 22-11-2022	Číslo: G1-646/2022
Nové hranice boli v prírode označené kolíkom, plotom		Náležitosťami a presnosťou zodpovedá predpisom		Úradne overené podľa § 9 zákona NR SR č. 215/1995 Z.z. o geodézii a kartografii	
Záznam podrobného merania (meračský náčrt) č. 1131		 Pečiatka a podpis		 Pečiatka a podpis	
Súradnice bodov označených číslami a ostatné meračské údaje sú uložené vo všeobecnej dokumentácii					

VÝKAZ VÝMER

Doterajší stav					Zmeny					Nový stav					
Číslo			Výmera		Druh pozemku	Diel číslo	k parcele číslo	m ²	od parcely číslo	m ²	Číslo parcely	Výmera		Druh pozemku	Vlastník, (iná opráv. osoba) adresa, (sídlo)
PK vložky	parcely		ha	m ²								ha	m ²		
LV	PK	KN													
Stav právny je totožný s registrom															
C KN															
877		1009/191	1	5769	zast.pl.	1	1009/213	62			1009/191	1	5707	zast.pl. 22	doterajší
						1			1009/191	62	1009/213		62	zast.pl. 18	Ing. Tvarožek Rastislav r. Tvarožek a PhDr. Lívia Tvarožková r. Obžerová Topoľová 1134/6 962 31 Sliač
Spoľu:			1	5769				62		62		1	5769		
<p><i>Poznámka: Ochranné pásmo vodnej stavby, druh chránenej nehnuteľnosti 503, evidované na pozemku KN-C parc. č. 1009/191 nezasahuje do oddelovaného pozemku parc. č. 1009/202.</i></p> <p><i>Legenda: kód spôsobu využívania</i></p> <p>18 - Pozemok, na ktorom je dvor</p> <p>22 - Pozemok, na ktorom je postavená inžinierska stavba - cestná, miestna a účelová komunikácia, lesná cesta, poľná cesta, chodník, nekryté parkovisko a ich súčasť</p>															

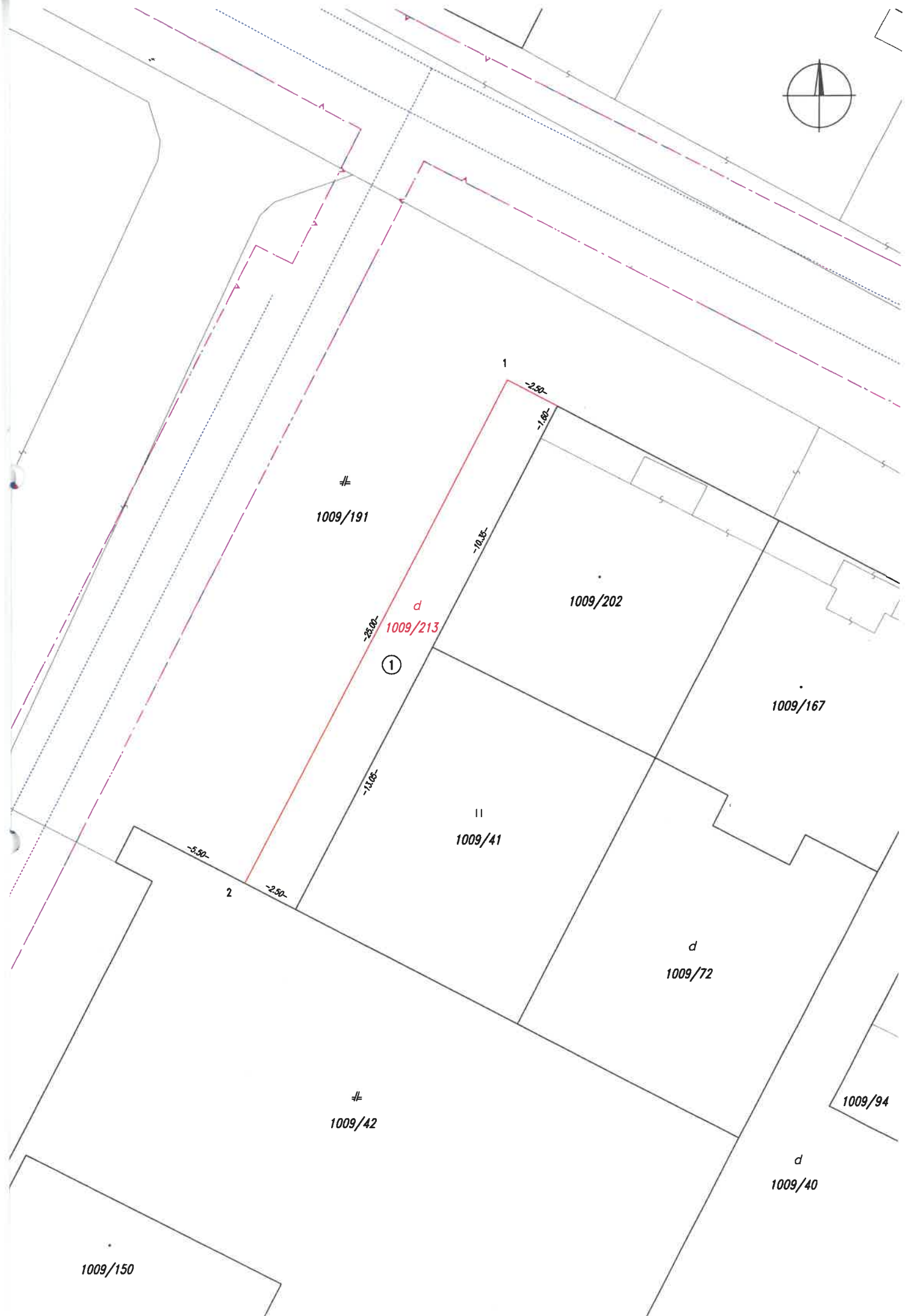



Potvrdenie o zverejnení dokumentu obce/mesta/organizácie: Sliac

Zámer mesta Sliac je previesť majetok kúpnuou zmluvou z dôvodu hodného osobitného zreteľa_Tvarozkova

potvrzuje, že daný dokument bol uverejnený na webovom sídle www.sliac.sk a príslušný pracovník jeho zverejnenie skontroloval.

Názov: Zámer mesta Sliac je previesť majetok kúpnuou zmluvou z dôvodu hodného osobitného zreteľa_Tvarozkova

Platný od: 23.8.2022

Platný do: 8.9.2022

Text:

Dátum
4.9.2022

Podpis